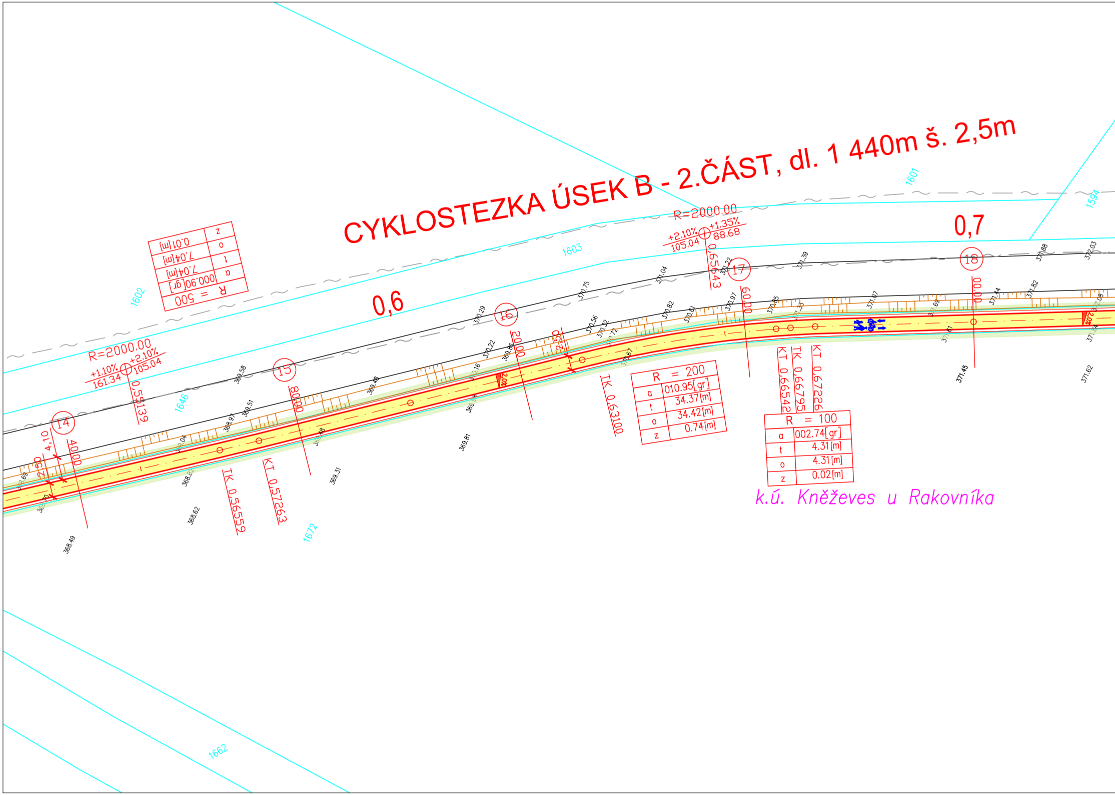

CYKLOSTEZKA ÚSEK B - 2.ČÁST, dl. 1 440m š. 2,5m

| R | = 500 |
|---|---|
| α | 000.90[gr] |
| t | 7.04[m] |
| o | 7.04[m] |
| z | 0.01[m] |

| R | = 200 |
|---|---|
| α | 010.95[gr] |
| t | 34.37[m] |
| o | 34.42[m] |
| z | 0.74[m] |

| R | = 100 |
|---|---|
| α | 002.74[gr] |
| t | 4.31[m] |
| o | 4.31[m] |
| z | 0.02[m] |

k.ú. Kněževes u Rakovníka

0,6
0,7
R=2000.00
+1.10%
+2.10%
161.34
105.04
0,55139
R=2000.00
+2.10%
+1.35%
105.04
88.68
0,65643
14
15
16
17
18
40.00
80.00
20.00
60.00
00.00
4,10
2,50
2,50
TK 0,56559
KT 0,57263
TK 0,63100
KT 0,66542
TK 0,66795
KT 0,67226
1602
1603
1601
1594
1646
1672
1662
368.49
368.62
369.58
368.97
369.51
369.04
369.48
369.31
369.81
370.29
370.22
370.16
369.86
370.75
370.56
370.32
370.72
370.67
371.04
370.82
370.61
370.97
371.22
371.39
370.85
371.07
371.69
371.44
371.88
371.82
372.03
371.45
371.62

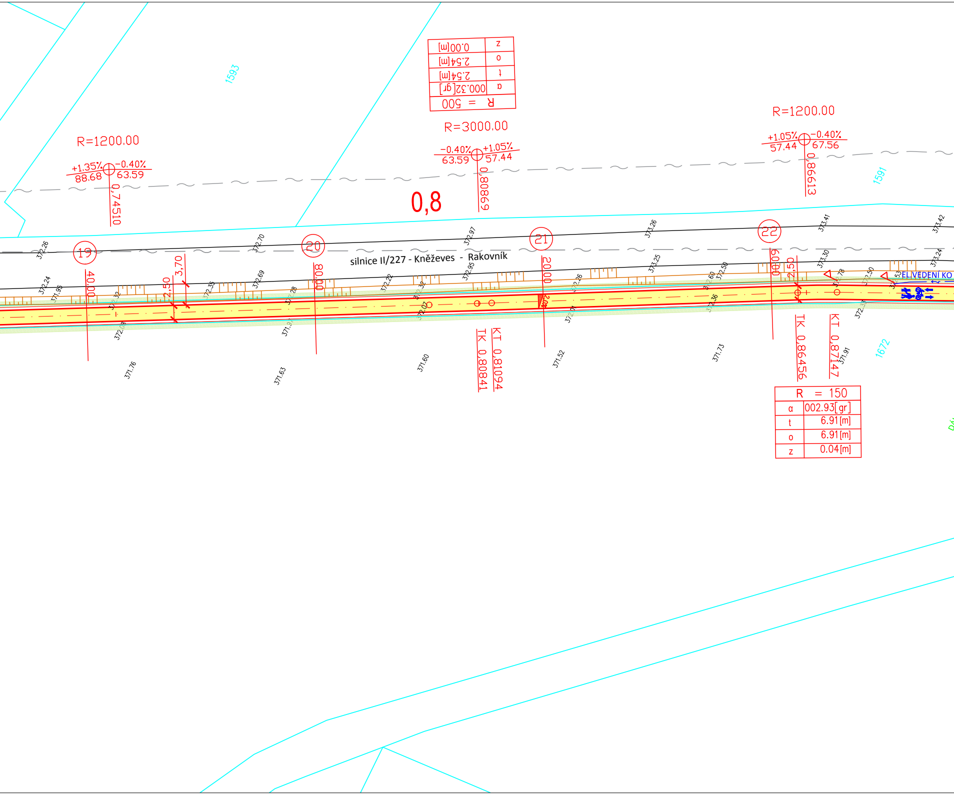
silnice II/227 - Kněževes - Rakovník
0,8
R = 500
α 000.32[gr]
t 2.54[m]
o 2.54[m]
z 0.00[m]
R=1200.00
+1.35% 88.68
-0.40% 63.59
0,74510
R=3000.00
-0.40% 63.59
+1.05% 57.44
0,80869
R=1200.00
+1.05% 57.44
-0.40% 67.56
0,86613
19
20
21
22
40.00
80.00
20.00
60.00
2,50
3,70
2,50
TK 0,80841
KT 0,81094
TK 0,86456
KT 0,87147
R = 150
α 002.93[gr]
t 6.91[m]
o 6.91[m]
z 0.04[m]
1593
1591
1672
ELVEDENÍ KO
372.26
372.24
371.95
372.32
372.09
372.35
372.70
372.69
372.28
372.22
372.32
372.07
372.97
372.95
373.26
373.25
372.26
372.01
373.60
373.50
373.36
373.41
373.30
373.42
373.24
373.50
371.76
371.63
371.60
371.52
371.73
371.91

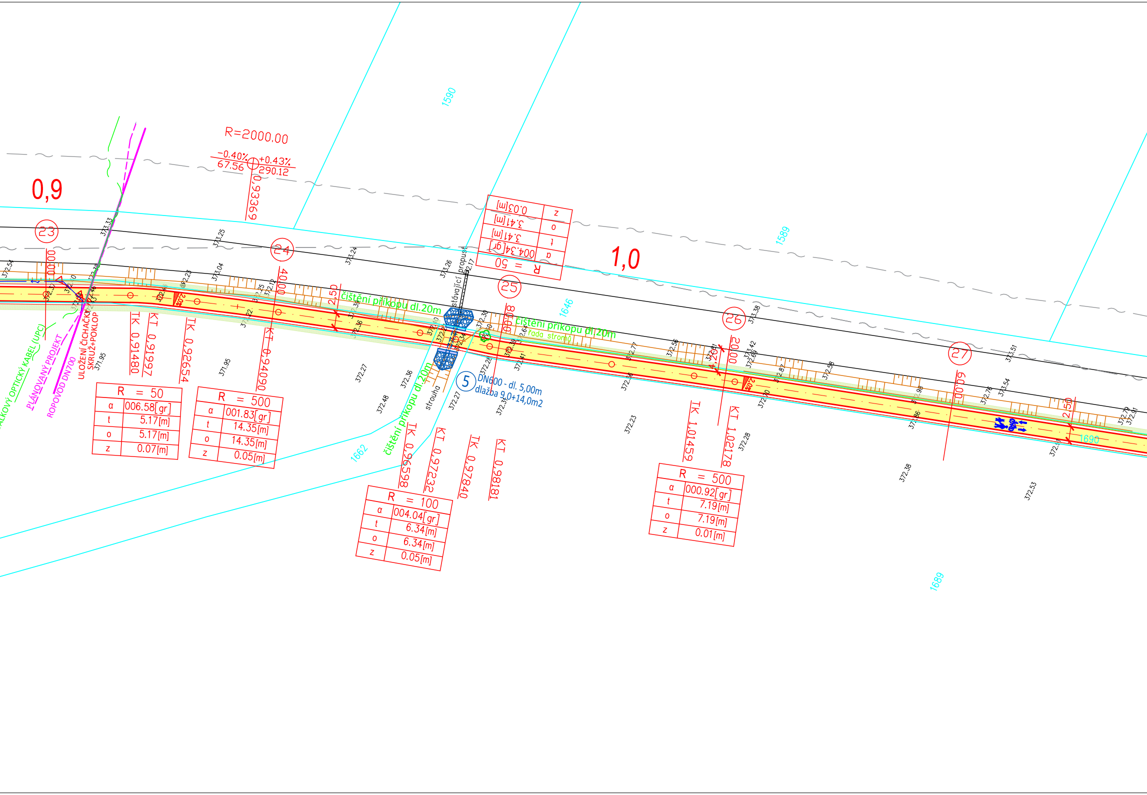
R=2000.00
−0.40%
67.56
+0.43%
290.12
0,93369
0,9
1,0
23
24
25
26
27
1590
1589
1646
1662
1689
1690
0,900
40,00
80,00
20,00
60,00
2,50
4,20
TK 0,91480
KT 0,91997
TK 0,92654
KT 0,94090
TK 0,96598
KT 0,97232
TK 0,97840
KT 0,98181
TK 1,01459
KT 1,02178
R = 50
α 006.58[gr]
t 5.17[m]
o 5.17[m]
z 0.07[m]
R = 500
α 001.83[gr]
t 14.35[m]
o 14.35[m]
z 0.05[m]
R = 100
α 004.04[gr]
t 6.34[m]
o 6.34[m]
z 0.05[m]
R = 500
α 000.92[gr]
t 7.19[m]
o 7.19[m]
z 0.01[m]
R = 50
α 004.34[gr]
t 3.41[m]
o 3.41[m]
z 0.03[m]
čištění příkopu dl.20m
čištění příkopu dl.20m
čištění příkopu dl.20m
řada stromů
stávající propust
strouha
5
DN600 - dl. 5,00m
dlažba 9,0+14,0m2
DÁLKOVÝ OPTICKÝ KABEL (UPC)
PLÁNOVANÝ PROJEKT
ROPOVOD DN700
ULOŽENÍ ČICHAČKY
SKRUŽ+POKLOP
373.33
373.25
373.24
373.26
373.38
373.51
373.54
373.04
372.54
372.23
372.25
372.12
372.22
372.39
372.36
372.30
372.27
372.36
372.48
372.27
372.28
372.39
372.41
372.64
372.77
372.56
372.36
372.23
372.42
372.69
372.70
372.28
372.87
372.58
372.98
372.86
372.38
372.76
372.53
372.79
372.91
371.95
371.95
372.17
372.34

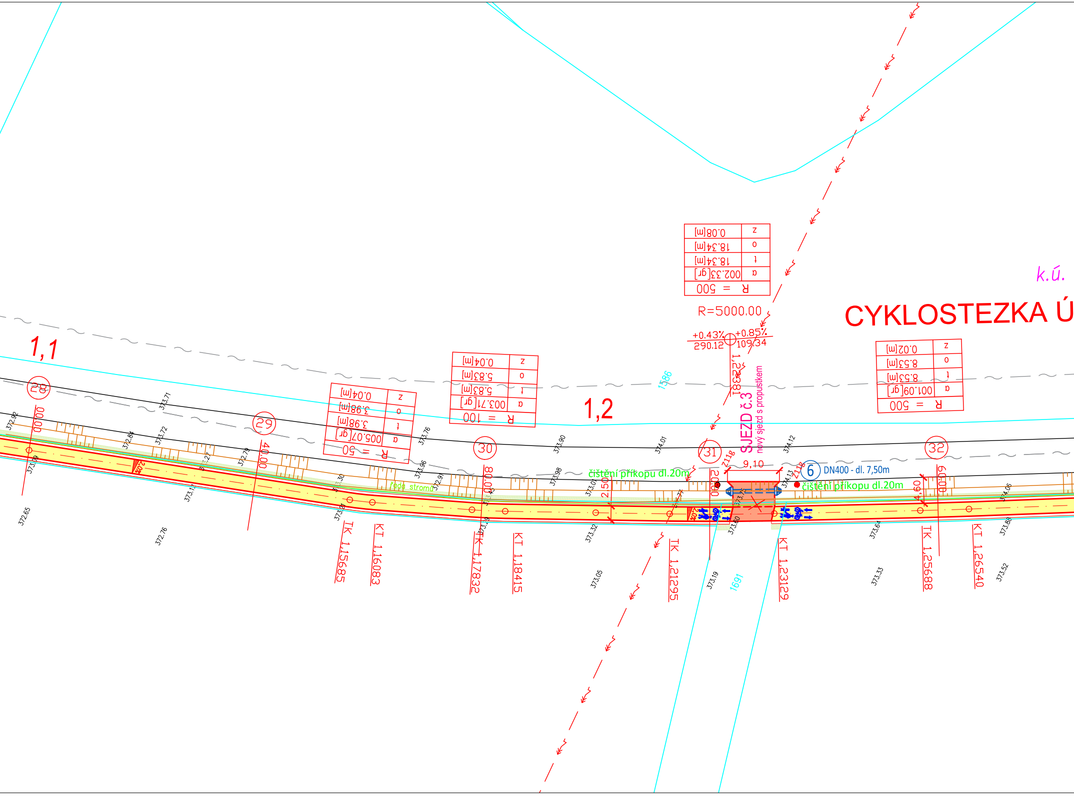
CYKLOSTEZKA Ú
k.ú.
1,1
1,2
28
29
30
31
32
R = 50
α 005.07[gr]
t 3.98[m]
o 3.98[m]
z 0.04[m]
R = 100
α 003.71[gr]
t 5.83[m]
o 5.83[m]
z 0.04[m]
R = 500
α 002.33[gr]
t 18.34[m]
o 18.34[m]
z 0.08[m]
R = 500
α 001.09[gr]
t 8.53[m]
o 8.53[m]
z 0.02[m]
R=5000.00
+0.43%
290.12
+0.85%
109.34
1,22381
SJEZD č.3
nový sjezd s propustkem
9,10
Z11g
Z11g
6
DN400 - dl. 7,50m
čištění příkopu dl.20m
čištění příkopu dl.20m
2,50
4,60
20.00
40.00
80.00
00.00
60.00
20,0%
2,0%
řada stromů
TK 1,15685
KT 1,16083
TK 1,17832
KT 1,18415
TK 1,21295
KT 1,23129
TK 1,25688
KT 1,26540
1586
1691
372.92
372.65
373.09
372.84
373.72
373.71
373.12
372.76
373.27
372.79
373.30
373.21
373.76
373.96
372.97
373.19
373.90
373.98
373.01
373.32
373.05
374.01
373.77
373.75
373.60
373.19
374.12
374.13
373.64
373.33
374.06
373.88
373.52

*Kněževes u Rakovníka*

# SEK B - 2.ČÁST, dl. 1 440m š. 2,5m

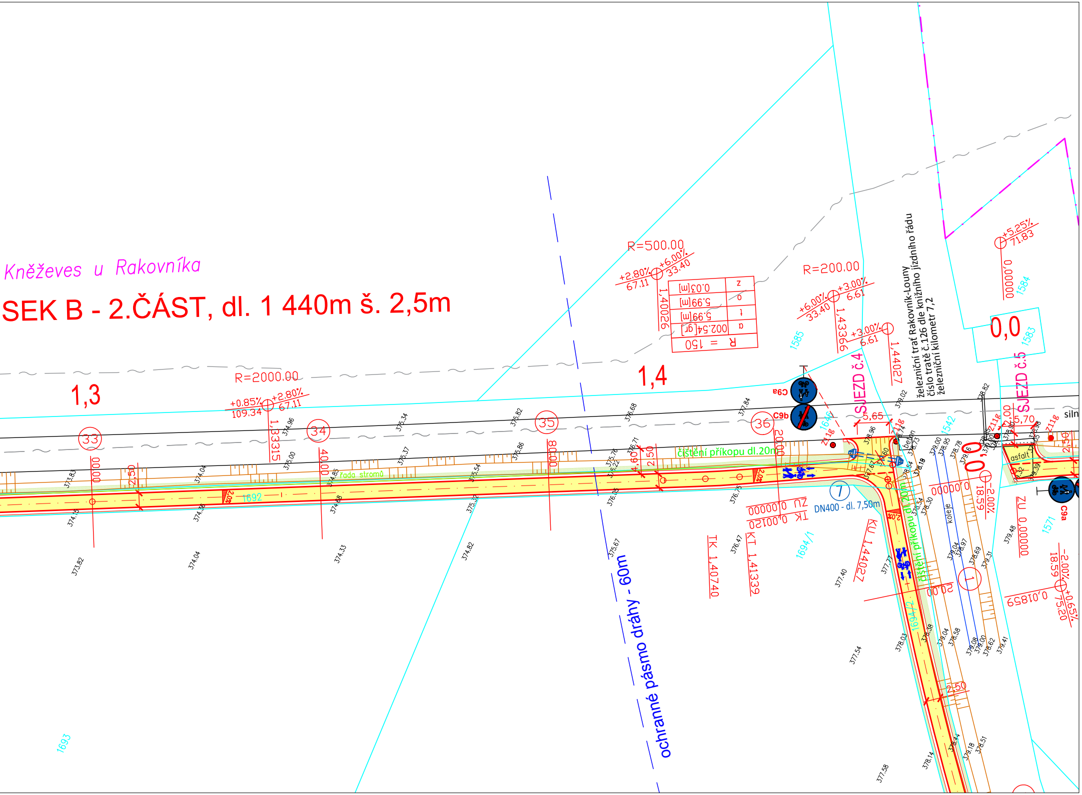

1,3
1,4
0,0
33
34
35
36
R=2000.00
+0.85%
109.34
+2.80%
67.11
1,33315
R=500.00
+2.80%
67.11
+6.00%
33.40
1,40026
R=200.00
+6.00%
33.40
+3.00%
6.61
1,43366
+3.00%
6.61
1,44027
+5.25%
71.83
0,00000
R = 150
α 002.54[gr]
t 5.99[m]
o 5.99[m]
z 0.03[m]
SJEZD č.4
SJEZD č.5
železniční trať Rakovník-Louny
číslo tratě č.126 dle knižního jízdního řádu
železniční kilometr 7,2
ochranné pásmo dráhy - 60m
čištění příkopu dl.20m
čištění příkopu dl.20m
řada stromů
DN400 - dl. 7,50m
ZU 0,00000
TK 0,01210
TK 1,40740
KT 1,41339
KU 1,44027
ZU 0,00000
0,00000
0,01859
18.59
-2.00%
-2.00%
18.59
+0.65%
75.20
C9a
C9b
C9a
C9a
kolejе
beton
asfalt
siln
5,65
5,70
2,50
2,50
2,50
2,50
4,60
20,00
20,00
40,00
0,00
20,00
Z11g
Z11g
Z11g
1692
1693
1694/1
1694/2
1646
1585
1584
1583
1542
1571
7
1
373.83
374.15
373.82
374.04
374.30
374.04
374.96
375.00
374.85
374.68
374.33
375.34
375.37
375.54
375.32
374.82
375.82
375.86
376.68
375.76
376.22
376.71
376.05
375.67
377.84
376.73
376.47
377.40
377.54
377.58
378.96
377.67
377.77
378.03
378.14
379.02
378.60
378.54
379.00
378.85
378.78
378.30
378.18
379.04
378.97
378.69
379.31
379.04
378.58
379.08
379.00
378.62
379.41
378.44
379.18
378.51
379.48
378.82
379.39
378.98

# SITUACE - ÚSEK B - 2.ČÁST, M-1:500

## LEGENDA:

| | |
|---|---|
| 1641 | HRANICE A ČÍSLA POZEMKŮ KN |
| ═ · ═ | NAVRŽENÁ CYKLOSTEZKA |
| 🟨 | CYKLOSTEZKA - KRYT ZE ŽIVICE |
| 🟧 | SJEZDY - KONSTRUKCE PRO TĚŽKÁ VOZIDLA,<br>KRYT ZE ŽIVICE |
| ═ | NOVÝ PROPUST DN400mm |
| ═ | NOVÝ PROPUST DN600mm |
| 60.00 | PŘÍČNÉ ŘEZY |
| 2,0% | PŘÍČNÝ SKLON |

## STÁVAJÍCÍ INŽENÝRSKÉ SÍTĚ:

| | |
|---|---|
| — ~ — | NEPROVOZOVANÉ SÍTĚ |
| — ↝» — | NADZEMNÍ VEDENÍ VN |
| — | ROPOVOD DN700 |
| – ↝ – ↝ – | ELEKTRICKÉ VEDENÉ KO |
| — ~ — | DÁLKOVÝ OPTICKÝ KABEL (UPC) |

## DOPRAVNÍ ZNAČKY:

| | |
|---|---|
| C9a C9b | NOVÉ SVISLÉ DOPRAVNÍ ZNAČKY |
| | VODOROVNÉ DOPRAVNÍ ZNAČENÍ |
| ● | NOVÝ SMĚROVÝ SLOUPEK Z11g |

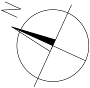

VÝŠKOVÝ SYSTÉM: BpV
SOUŘADNICOVÝ SYSTÉM: JTSK

**Ing. Libor Křižák**
Zd. Štěpánka 2357, Rakovník 269 01 - IČ: 681 38 270
tel: 777 239 700 - email: krizak.libor@kprojekt.cz
ateliér
PROJEKČNÍ A INŽENÝRSKÁ ČINNOST

Autoriz. razítko:

Zodpovědný projektant: Ing. Libor Křižák
Vypracoval: Ing. Libor Křižák

Investor: MĚSTYS KNĚŽEVES
Václavské náměstí 124, 270 01 Kněževes

Název akce - objekt:
CYKLOSTEZKA
KNĚŽEVES - RAKOVNÍK

| | |
|---|---|
| Datum: | 09/2018 |
| Stupeň PD: | DÚR+DSP |
| Číslo zakázky: | 3012/18 |
| Formát: | 10x A4 |

Část: C - Stavební část

Měřítko: 1:500
Paré č.

Výkres: SITUACE - ÚSEK B - 2. ČÁST

Číslo výkresu: C3.